Iglesia De
St. Philip & St. James

430 SOUTH MAIN STREET • PHILLIPSBURG, NJ 08865

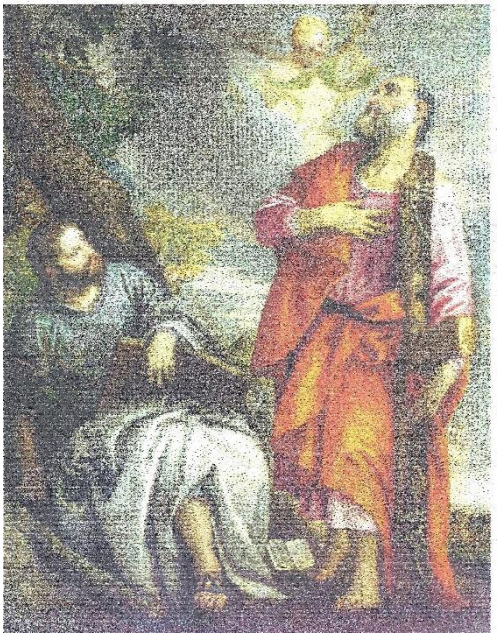

DECIMOSÉPTIMO DOMINGO DEL TIEMPO ORDINARIO • 24 de julio de 2022

P. John J. Barbella ---------- *Párroco* / ext. 407
P. Gilbert Z. Starcher --- *Vicario Parroquial* / ext. 403
Diácono John Flynn
Diácono Enock Berluche
Diácono Larry Bevilacqua
Diácono Rob Fisher
Diácono Francisco Jaurides
Nancy Ensley ---------- *Secretaria de la Parroquia*
María DeSapio ---------- *Contable*
Sr. Paul Kucinski ---------- *Música Litúrgica*
Sr. Michael Clark ---------- *Superintendente del Cementerio Parroquial*

Teléfono: 908-454-0112

Fax: 908-454-0125

Página de internet: spsj.org

Horas de Oficina:
lunes a viernes, 8:00 am-4:00 pm (cerrado para el almuerzo de 12:00-1:15pm)
Además, lunes de 5:00-8:00pm Español/Inglés

Escuela Saints Philip & James
908-859-1244
Sra. Donna Kucinski, *directora*

Educación religiosa (CCD)
908-454-0112, opción *
Sra. Escarlen Duran, *directora*
Bilingüe en español e ingles

Santa Misa

Todos los católicos que puedan asistir tienen una seria obligación de adorar a Dios asistiendo a Misa los domingos o los sábados por la tarde.

Sábado por la tarde

4:30 pm (cumple con la obligación dominical)

Domingo

7:00, 9:00 y 11:00 am; 1:00 pm (español) y 5:30 pm

Misa Diaria

Lunes a viernes: 6:45 am, 8:00 am y 12:10 pm en la Iglesia

Misa del Grupo de Vocaciones: 1er y 3er martes a las 6:00 pm
Martes: 7:00 pm (en español) en la Iglesia (2do y 4to martes de cada mes.)

Sábado: 8:00 am en la Iglesia

Bautismo

Los niños deberían ser Bautizados lo antes posible. Por favor llamen a la Oficina Parroquial para hacer los preparativos.

Confesión

El Papa San Juan Pablo II, de bendita memoria, dijo: "Los que van con frecuencia a recibir la Comunión deben de ir también con frecuencia a la Confesión."
sábados, **9:00 a 9:30 am** y de **3:15 a 4:15 pm** o con una cita con uno de los sacerdotes.

Información para Bodas y Educación Religiosa

Por favor llamen a la Oficina Parroquial.

Devociones

Adoración: lunes a viernes: 8:30 am - 11:00 pm (Capilla)
Novena (Medalla Milagrosa): lunes a las 7:00 pm (Capilla)
Grupo de Oración Divina Misericordia: miércoles 7:00 pm (Salón Parroquial de Reuniones)
Legión de María: martes a las 9:00 am y 5:30 pm (Mercy Hall)
Aliento de Vida RCC: martes a las 7:00 pm (Iglesia)
Armada Azul: jueves a las 7:00 pm (Capilla)
Cenáculos de la vida: martes a las 7:00 pm (Capilla)

R.I.C.A.

Cualquier persona interesada en convertirse en católico debe comunicarse con la Oficina Parroquial sobre rito de iniciación cristiana para adultos - un proceso que ayuda adultos y adolescentes mayores aprender y finalmente ingresar a la Iglesia Católica. El P. John dirige este proceso en nuestra parroquia y estará encantado de ayudarlo en este respecto.

SERVICIOS DE INMIGRACIÓN, CARIDADES CATÓLICA – DIÓCESIS DE METUCHEN:
La oficina se ha mudado a 700 Sayre Avenue, Phillipsburg, NJ. Horario: Sólo los lunes de 1:30 a 7pm. Se ofrecen servicios en inglés y español. Para obtener información, por favor llamen al (732) 324-8200.

• PARA SU INFORMACIÓN •

DEL ESCRITORIO DEL P. JOHN…

30 y 31 de julio de 2022 – Notas del Padre John

Escribí estas palabras mientras miraba el juego de los Yankees en la televisión el domingo pasado. Mientras miraba, se me ocurrió que los Yankees ganaron la Serie Mundial el año que llegué aquí. Aunque ellos van bien este año, no haré predicaciones de la Serie Mundial para ellos, especialmente porque los Mets también van bien este año e incluso los Phillies están en la lista para las eliminatorias. De hecho, si predigo algo, y ese equipo pierde, ¡alguien estaría convencido que los 'gafe'!

También se me ocurrió que el deporte se ha utilizado como analogía de la vida cristiana desde los tiempos apostólicos. San Pablo, en su Primera Carta a los Corintios, señaló que los atletas practican y trabajan duro para ganar. De la misma manera, debemos esforzarnos por ser buenos cristianos y seguir de cerca a Jesús. San Pablo nos dice que debemos trabajar aún más duro ya que estamos trabajando "no por una corona que perece, sino por una que es eterna". (1 Corintios 9:25)

El miércoles pasado por la noche tuve el placer de asistir a una reunión para los seminaristas de la diócesis con nuestro obispo. Las familias de los seminaristas también fueron invitados. Disfruté hablar con nuestro seminarista, Randy, y algunos miembros de su familia. También vi a Luis, que estuvo aquí el verano pasado, y a sus padres. Dawid también estaba allí y se sentó conmigo y con otros sacerdotes porque su familia obviamente está en Polonia.

Ver a estos jóvenes y sus maravillosas familias me da una gran esperanza para la Iglesia. Nuestro Señor sigue llamando al sacerdocio a hombres llenos de fe e inteligentes. Por favor, oren por ellos, y a que responden a Su llamado.

Hablando de seminaristas, quiero agradecer a Randy Gamboa, el seminarista asignado a nuestra parroquia este verano. Ha sido un placer conocerlo y trabajar con él estos últimos meses. Creo que será un gran sacerdote.

El martes 2 de agosto será el último día de Randy aquí, al menos por ahora. Es difícil creer que ya casi es hora de que regrese al seminario. Está previsto que Randy regrese durante las vacaciones de Navidad y Pascua, para celebrar esos gloriosos días santos con todos ustedes. Por favor, asegúrese de tenerlo en sus oraciones y desearle lo mejor.

Por favor, sigue rezando ese Ave María por mí todos los días. Después de la Misa de las 9 am el próximo domingo, espero que muchos de ustedes puedan unirse a Randy y a mí en Mercy Hall para tomar un refrigerio y compartir. Será agradable pasar un rato con ustedes antes de irnos.

Oremos también por los pobres y las personas cuyas vidas están marcadas por la violencia en estos días. Que Jesús, el Príncipe de la Paz, bendiga nuestro mundo y cada persona en él con Su paz.

¡Que pasen una semana maravillosa!

P. John

¡BIENVENIDOS A LA FAMILIA!

El fin de semana pasado le dimos la bienvenida a la Familia Parroquial, a través del Sacramento del Bautismo Benjamín Finegan hijo del Sr. y la Sra. James Finegan, III.

RECEPCIÓN PARA EL P. JOHN

Padre John celebrará la Misa de las 9 am el domingo 31 de julio. Después de la Misa, todos están invitados a Mercy Hall para tomar café y refrigerios. No hay un programa formal, solo para pasar un rato juntos, algo que el Padre John siempre ha disfrutado hacer en nuestra parroquia.

COALICIÓN CONTRA EL HAMBRE DEL CONDADO DE WARREN

Venga por productos frescos **GRATIS**, obtenga recetas de temporada y participe en una lección de nutrición. Esto se llevará a cabo el 6 de agosto, de 10:00am a 12:00pm en el estacionamiento de Mercy Hall. Traiga sus propias bolsas.

ESTATUA DE LA VIRGEN MARÍA PEREGRINA

La Visitación de la Estatua de la Virgen Peregrina es para animar a la familia a rezar juntos, especialmente el rosario. Dos miembros de la Legión de María traerán la Virgen y rezarán el rosario con usted y dejarán la estatua durante una o dos semanas con el material de lectura. Comuníquese con la oficina parroquial al 908-454-0112 x404 para programar su visita.

SE NECESITA AYUDA

Se necesitan conductores de autobuses para la escuela secundaria St. Thomas Aquinas. El salario inicial es de $30.00 la hora. Para obtener más información o si está interesado, llame a Mark Fiore al 732-549-1108 ext. 602.

ORACIONES POR LA VIDA, LA LIBERTAD Y EL MATRIMONIO

Acompáñanos el sábado 30 de julio, después de la misa de las 8am para nuestras oraciones por la Vida, la Libertad y el Matrimonio. Oremos especialmente por la libertad religiosa y las familias.

REFLEXIONES DE LAS ESCRITURAS

Pidan, y se les dará; busquen , y encontraran; llamen, y se les abrirá la puerta" – (Lucas 11:9)

Jesús nos asegura que, si le pedimos, Dios se ocupara de nuestras necesidades. El problema es que nuestra cultura a menudo confunde lo que realmente necesitamos y lo que simplemente queremos. La verdad es que muchos de nosotros necesitamos muy poco. ¡Sin embargo, usualmente queremos mucho más! Corresponsabilidad es simplemente estar agradecido por todo lo que somos y por todo lo que se nos ha dado, y compartir generosamente con los demás todos los dones que Dios nos ha otorgado. La generosidad es un done que abre puertas a nuevas relaciones con los demás y con Dios.

PEREGRINACIÓN AL SANTUARIO DE LA DIVINA MISERICORDIA

St. Jane Frances de Chantel está planeando una peregrinación de un día, al Santuario en Otoño, el jueves 22 de septiembre de 2022. Saldremos en autobús desde el estacionamiento de St. Jane a las 7:30am y regresaremos a casa alrededor de las 11:30pm. El Santuario ofrece oportunidades para Misa, Confesión, Adoración con la Coronilla de la Divina Misericordia, además disfrutar de los hermosos terrenos. Haremos una parada para cenar de camino de regreso. Para obtener más información o hacer una reserva, llame a Teresa Rodgers al 610-253-9234 o envíe un correo electrónico a **terbo@rcn.com**.

46º ANIVERSARIO DEL FESTIVAL PATRIMONIO LIBANÉS

La Iglesia Católica Maronita de Nuestra Señora del Líbano llevará a cabo su 46º celebración anual de los Días de la Herencia Libanesa el sábado 6 de agosto de 5:00pm hasta la medianoche y el domingo 7 de agosto de 11:00am a 10:00pm. Habrá una variedad de comidas del Medio Oriente, grupos de baile y entretenimiento. La entrada es gratis. Los Días de la Herencia Libanesa se llevarán a cabo, aunque llueva.

BIBLIOTECA LEGIÓN DE MARÍA

Julio es el mes la Preciosa Sangre de Jesús. La Biblioteca Legión de María tiene una maravillosa selección de libros y videos para toda la familia. Aunque la biblioteca no está abierta actualmente, consulte la información en Formed.org donde se pueden encontrar recursos similares.

Saints Philip and James School
137 Roseberry Street
Phillipsburg, NJ 08865
(908) 859-1244 – http://sspjnj.org/
Follow us at: facebook.com/sspjschool

ACTUALIZACIÓN "SAINT":

¡Estamos matriculando! Saints Philip y James es rico en tradición y excelencia académica. Educamos a los estudiantes desde Pre-K hasta el octavo grado. Ofrecemos clases pequeñas y seguras, donde su estudiante recibirá atención individual. Nuestras clases son impartidas por profesores certificados, dedicados y compasivos. Además, nos complace ofrecer el programa St. Bernadette para los estudiantes que necesitan ayuda adicional en lectura o matemáticas. Para obtener más información sobre la diferencia de los "Saints", envíe un correo electrónico a la Sra. Kucinski a **Kucinski.donna@spsj.org**.

BECA DE MONSEÑOR SHEEHAN:

¡Den el regalo de una educación católica! Las contribuciones al fondo se otorgan cada mes de julio a familias que de otra manera no podrían pagar una educación escolar católica. Para contribuir, simplemente ponga su donación en un sobre marcado para la beca y colóquelo en la canasta de recolección. ¿Donación en línea? Considere agregar un fondo de becas a sus donaciones mensuales.

POSICIONES DISPONIBLES

La escuela de Sts. Philip y James está buscando personal para tres puestos. Estamos contratando para un moderador de cuidado después de la escuela de lunes a viernes de 2:30 a 5:30pm. También estamos buscando un conserje para durante el día y alguien que trabaje en la cafetería a medio tiempo . Si está interesado en cualquiera de estos puestos, comuníquese con la Sra. Kucinski por **Kucinski.donna@spsj.org** o al 908-859-1244.

CÉLULA DE ORACIÓN DEL EJÉRCITO AZUL

Nuestra Señora de Fátima se apareció a tres niños pastores en Portugal en 1917 con mensajes de esperanza y advertencia. El mundo en ese momento estaba tambaleándose por los estragos de la Primera Guerra Mundial. Nuestra Señora advirtió de otra guerra aún más monstruosa, en caso de que sus mensajes no fueran escuchados. La mayoría de las personas no lo eran y el resultado fue la Segunda Guerra Mundial.

En 1979, nuestra parroquia permitió el establecimiento de una célula de oración "Blue Army". Se ha estado reuniendo semanalmente desde entonces, excepto por el respiro de dos años debido a la pandemia de Covid-19. El 19 de junio de este año, se restableció la célula de oración Blue Army.

Teniendo en cuenta la situación desesperada que envuelve a nuestra nación y al mundo, es imperativo ahora que oremos por el final de esta vorágine del mal. Ven y ora con nosotros ya que Nuestra Señora de Fátima ha proporcionado una de las llaves para desbloquear las gracias necesarias para lograr esto. Su asistencia y voz serán muy bienvenidas. La célula de oración Blue Army se reúne semanalmente de 7 a 8 pm los jueves en la Capilla. Nuestra principal arma en esta lucha es el Rosario. Gracias, Célula de Oración Blue Army de St. Philip & St. James.

PROGRAMA DE SERVICIOS DE INMIGRACIÓN

El Programa de Servicios de Inmigración de Caridades Católicas, Diócesis de Metuchen, brinda Servicios de Inmigración a un bajo costo y fijo para individuos y familias. Por favor llame para más información o para hacer una cita al 732-324-8200. La oficina principal está ubicada en 319 Maple Street, Perth Amboy, NJ; también hay otras oficinas en New Brunswick y Phillipsburg.

PEREGRINACIÓN DE 4 DÍAS

La Iglesia de Saints Peter & Paul en Great Meadows, NJ, ha organizado una peregrinación espiritual de 4 días del 4 al 7 de agosto de 2022. Caminando desde nuestra iglesia en NJ hasta el Santuario de Nuestra Señora de Czestochowa en Doylestown, PA. Los peatones son desde la edad de bebés hasta personas de más de 70 años. Las personas pueden unirse a este viaje espiritual cualquier día del viaje y durante los días que deseen. Regístrese por correo antes del 24 de julio para obtener un descuento o visite nuestro sitio web para saber sobre las iglesias en su área que también ofrecen descuentos. Para obtener más información, llame al 908-637-4269 o visiten **www.walkingpilgrimage.us.**

VIAJES EN AUTOBÚS

Viaje anual a Nueva York en autobús a la Fiesta de San Genaro, "Chelsea Market" y High Line Park el miércoles 21 de septiembre. También al Santuario Nacional de San Judas y al puerto de Baltimore el viernes 21 de octubre. Comuníquese con Camille al 908-319-2719 para más detalles.

PEREGRINACIÓN DEL 40 ANIVERSARIO DE LA DIÓCESIS DE METUCHEN

La peregrinación a la Basílica del Santuario Nacional de la Inmaculada Concepción en Washington, DC, para celebrar el 40° Aniversario de la Diócesis de Metuchen, será el sábado 24 de septiembre. El costo es de $25. Todos los cheques deben hacerse a nombre de St. Philip & St. James, y los asientos se pueden reservar llamando a Camille al 908-319-2719. Mas adelante habrá más detalles.

SÉ UN TESTIGO DE SU ALUMNO

Dirige con tu ejemplo

Una de las formas más poderosas de transmitir la fe es vivirla. Los jóvenes de hoy realmente están observando a los adultos en cómo viven su fe. No es probable que te sigan como maestro hasta que te experimenten como testigo. Aquí hay algunas ideas que puedan ayudar a guiar a su adolescente en la transición de la escuela secundaria a la universidad y desarrollar su propia fe.

- Invítelos a pasar tiempo con usted en adoración.
- Ir a misa.
- Llevarlos a la confesión.
- Responda a las preguntas difíciles (no se preocupe, si no sabe la respuesta, dígale que vas a averiguar la respuesta. No se espera que lo sepamos todo).
- Inscríbalos en nuestro programa Newman Connection.

Nuestro programa de alcance de la escuela secundaria tiene todo lo que necesita para garantizar que sus graduados y padres estén equipados para el ministerio del campus universitario. Nos hemos asociado con su diócesis para llevar este programa a tu ministerio y ayudar a garantizar que sus estudiantes permanezcan conectados a la fe mientras están en la universidad. Para obtener más información vaya a **info@newmanministry.com**.

Horario de Misas

30 de julio:	4:30pm	P. Gilbert
31 de julio:	7am	P. John
	9am	P. John
	11am	P. Pat
	1pm	P. Gilbert
	5:30pm	P. Pat

ANIVERSARIO DE BODAS DE PLATA Y ORO

Están cordialmente invitados a celebrar sus 25 o 50 aniversarios de bodas con la Iglesia de Metuchen y renovar sus votos matrimoniales con el obispo James F. Checchio en un servicio especial de oración vespertina en la Catedral de San Francisco de Asís en Metuchen el domingo 30 de octubre de 2022 a las 3:30pm. Es necesario que se registren. Regístrese en línea por el enlace: **https://www.diometuchen.org/silver-and-gold-anniversary-celebration**. Si no puede acceder, comuníquese con la Oficina de Vida Familiar al 732-562-1543 o **amarshall@diometuchen.org**. La inscripción se cerrará el 7 de octubre de 2022. Aunque no se requiere pago, en el pasado muchas parejas jubilares han hecho una donación de gratitud a la Iglesia en memoria de esta ocasión especial. Las donaciones de gratitud se pueden hacer en línea en **https://www.diometuchen.org/donation-silver-and-gold** o llamando al 732-562-1543.

DEPARTAMENTO DE ASUNTOS DE LA COMUNIDAD DEL ESTADO DE NJ

El departamento de asuntos de la comunidad abrirá la lista de espera del SRAP. SRAP es un programa financiado por el estado que proporciona subsidios de vivienda para los residentes de NJ de muy bajos ingresos, para viviendas decentes, seguras y sanitarias. Las personas que presenten la solicitud deben cumplir con todos los requisitos de elegibilidad e ingresos del SRAP correspondientes. Se seleccionará un total de 4.000 hogares a través de un sistema de sorteo para agregarlos a las listas de espera. Debe tener dieciocho (18) años o más para presentar la solicitud o ser un menor emancipado. Solo se aceptará una (1) solicitud de SRAP por hogar. Tenga en cuenta que solo los residentes de NJ son elegibles para solicitar asistencia SRAP. Un residente de NJ se define como alguien cuya residencia principal se encuentra en NJ y que estuvo presente en NJ durante al menos seis meses antes de solicitar la asistencia del SRAP. Las solicitudes previas de SRAP se pueden enviar EN LÍNEA con el uso de una computadora personal, computadora portátil, teléfono inteligente o tableta en línea en **https://WaitlistCheck.com/NJ559**. No se aceptarán solicitudes previas en la Agencia. El período de inscripción abierta es el lunes 11 de julio de 2022 a las 9:00 am hasta el viernes 22 de julio de 2022 a las 5:00 pm, hora del este. Vaya a **https://nj.gov/dca/divisions/dhcr/offices/srap.html** para obtener información adicional.

+ MISAS DE LA SEMANA +

DOMINGO, 24 DE JULIO – Decimoséptimo Domingo del Tiempo Ordinario
7:00 – Paul Leone por Ann Foose
9:00 – Valentina Carnali por Helen Carnali
11:00 – Margaret Petchonka por Bruno y Frances Romagnoli
1:00pm – (ES) – Keishla Otero por Gladys Jauridez
5:30pm – Por los Feligreses de la Parroquia

LUNES, 25 DE JULIO –Santiago, Apóstol
6:45 – Andrea Landis por Julie Oppenheimer
8:00 – Misa de Asociación
12:10pm – Lucius "Bud" Lilly por Mark Kauluis

MARTES, 26 DE JULIO – Santos Joaquín y Ana
6:45 – El Sr. y la Sra. Stnerilio Stillo por Terri y Danny Starosciak
8:00 – Margaret, JoAnne, y Marie por William y Virginia Fahr
12:10pm – Peter Loretti por Immaculata Durnin
7:00pm – (ES) – Thiago Valentín Sánchez Solís

MIÉRCOLES, 27 DE JULIO –
6:45 – Susan Thompson por Vance Opdyke
8:00 – Carmella Piperata por Jim Sciascia
12:10pm – John J. Natisin Sr. (A) por su Esposa Patricia

JUEVES, 28 DE JULIO –
6:45 – El Sr. y la Sra. Warren Grasios por Terri y Danny Starosciak
8:00 – Dolly Scheanou por la Familia Duffy
12:10pm – Donna Fleming por Jack Boyle

VIERNES, 29 DE JULIO – Santa Marta
6:45 – Frank Rapinesi por la Familia McGovern
8:00 – Sandra y Anthony Stefano por sus Hijos
12:10pm – Lou Rizzo por la Familia Fulse

SÁBADO, 30 DE JULIO – San Pedro Crisólogo
8:00 – Vinnie Catalli (A) por la Familia Catalli
4:30pm – Alex Gautner por la Familia McQuade

DOMINGO, 31 DE JULIO – Decimoctavo Domingo del Tiempo Ordinario
7:00 – Stephen Janasek por Chris McAteer y Familia
9:00 – Dick y Glenda Lawler por sus Hijos
11:00 – Edith Sciascia por su Familia
1:00pm – (ES) – Por los Feligreses de la Parroquia
5:30pm – Augusto y Stella Pasquini, hijos y nietos por Jean Pasquini

"FORMED" … ¡GRAN FORMA DE APRENDER SOBRE SU FE!
FORMED es una colección de estudios bíblicos, charlas, películas y otros programas católicos para los que deseen aprender más sobre su fe católica. Cualquiera de nuestra parroquia puede tener acceso a ello siguiendo tres pasos simples: (1) Busquen en Google: formed.org. (2) Bajen a donde preguntan si su parroquia ya está apuntada e indique que sí. Les pedirán el código de la parroquia, que es GMKZ4Q (todo en mayúscula). (3) Se les pedirá que preparen su propia cuenta estableciendo su propio clave de acceso.

La Administración del Tesoro

17 de julio de 2022: $10,745.20
Alimentos para los Necesitados: $270.00
Escuela SPSJ: $1,351.70
Dia de los Padres: $2.00
McCauley Hall: $120.00

Contribuciones por Internet en junio: $12,060.45

Campaña Parroquial de Capital

Total, Prometido hasta el 1.VII.22: $1.555.501,55
Total, Recogido hasta el 1.VII.22: $1.494.491,22

¿Ha considerado donar por Internet?
Si está interesado en apuntarse para donar por Internet, por favor visiten: https://.spsj.churchgiving.com

+ INTENCIONES DE LA ASOCIACIÓN DE MISAS +

Lunes 25 de julio de 2022

Thomas Smith, Sr. por Ann Flynn
María y Manuel Tinoco de Castro por la Familia Gomes Aversa
Vencenza Cicale por Dave, Patty, y Anita
Mary Melick por Helen Giammarinaro
Rozalie G. Sachar por Bob y Dee Ellwood
Dan Lyons por Mary Lyons
Kimberly Pisarek por la Familia Dieda
James Dieda por su Familia
Richard y Glenda Lawler por la Familia Dieda
Rudy Bell por la Familia Babula
Tony Scalfaro por Judy Leone
Dorothy Bacon por Debbie y Joe Stefano
JoAnne Attinello por Ron Rossini
Ray Sowley por Natalie Barbella
Audrey Sequeira por Ed y Tina Socci
Frank Rapinesi por Jack y Marianne Kane
Elizabeth Boudaher por la Familia Boudaher
Marco Fidel por la Familia Delgado
Diacono David DeGrange por el P. John Barbella

CONSEJO DE WARREN #474 DE LAS COLUMBIETES
Estamos buscando nuevos miembros para Warren Council Columbiettes #474. Nuestro objetivo es apoyar a los Caballeros de Colón #474, recaudar fondos para ayudar a las organizaciones benéficas locales. Si está interesada en unirse a las Columbiettes, comuníquese con Nancy Ensley al 908-200-6763 o por correo electrónico a Ensleynancy8@aol.com o Carol Kucheruck al 908-319-2296.

HORARIO MINISTERIAL
30 y 31 de julio

Sábado, 30 de julio

4:30pm	Acólito	Mark Talpas
	Lector	Mary O' Sullivan
	Ministra	Immaculata Durnin
	Ministra	Melody Talpas
	Monaguillo	Brett Bruckman
	Monaguillo	Chiezimuzo Odimma

Domingo, 31 de julio

7:00am	Acólito	Dominic Russo
	Lector	Susan Gerhardt
	Monaguillo	Oliver McKenna
	Monaguillo	Isabella McKenna
9:00am	Acólito	Aiden Hayes
	Lector	Henrietta Schupper
	Ministra	Karen Juliano
	Ministro	Joseph Lusardi
	Monaguillo	Gavin Hayes
	Monaguillo	Cole Rautenberg
11:00am	Acólito	Joseph Cruz
	Lector	Denise Kassick
	Ministra	Carol Bevilacqua
	Ministro	Kevin Kassick
	Monaguillo	Cael Troxell
	Monaguillo	Brook Troxell
	Monaguillo	Grace Troxell
1:00pm	Lector	María Cristina Rossenouff
	Ministra	Martha Lam
	Ministro	Geovanni Lam
	Monaguillo	Miguel Quzhpi-Garcia
	Monaguillo	Jackie Quzhpi-Garcia
5:30pm	Acólito	Ricky Krouse
	Lector	Christy Krouse
	Monaguillo	Trent Moore
	Monaguillo	